

**Agenzia del Territorio
CATASTO FABBRICATI
Ufficio Provinciale di
Pisa**

Dichiarazione protocollo n. PI0193633 del 30/09/2011

Planimetria di u.i.u. in Comune di Castelnuovo Val Di Cecina

Via Fratelli Rosselli

civ. 16

Identificativi Catastali:

Sezione:

Foglio: 30

Particella: 285

Subalterno: 11

Compilata da:
Marmeggi Ivano

Iscritto all'albo:
Geometri

Prov. Pisa

N. 1144

Scheda n. 1

Scala 1:200

Catasto dei Fabbricati - Situazione al 11/06/2012 - Comune di CASTELNUOVO VAL DICECINA (C244) - Foglio: 30 - Particella: 285 - Subalterno: 11
VIA F. LLI ROSSELLI n. 16 piano: T-1;

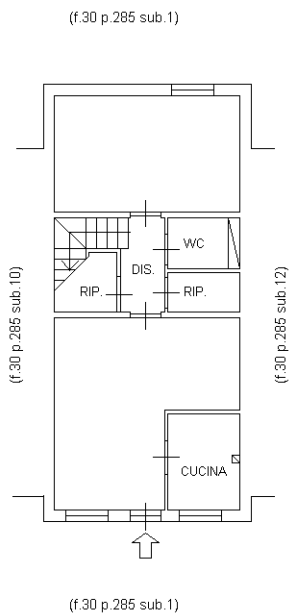

PIANO TERRENO

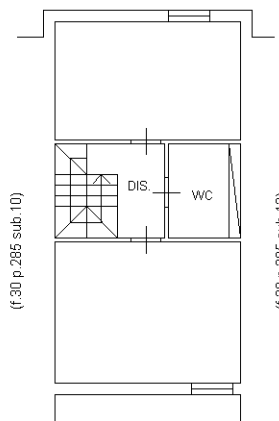

PIANO PRIMO

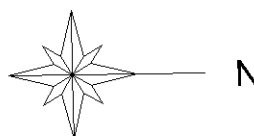

10 metri

Ultima planimetria in atti